

Istituto Comprensivo Statale "G. Marconi"
Scuola dell'Infanzia, Scuola Primaria, Scuola Secondaria di 1° grado



I. C. "G. MARCONI"-S. GIOVANNI VALDARNO
Prot. 0006317 del 09/09/2022
V (Uscita)

Ai genitori degli alunni
Iscritti alla Scuola Primaria
Alla Scuola Infanzia
e.p.c. Scuola Secondaria 1° grado "G.Marconi"
Ai docenti interessati

Comunicato n. 22

Oggetto: indicazioni per l'inizio nuovo anno scolastico 22/23

Con la presente, si trasmette in allegato documento contenente indicazioni utili per il nuovo anno scolastico.
Si prega di prenderne visione.
Si coglie l'occasione per porgere cordiali saluti.

EM/In



LA SCUOLA
RIPARTE!

**Indicazioni utili per
studenti e famiglie**

A.S. 2022/2023

Scuola dell'Infanzia

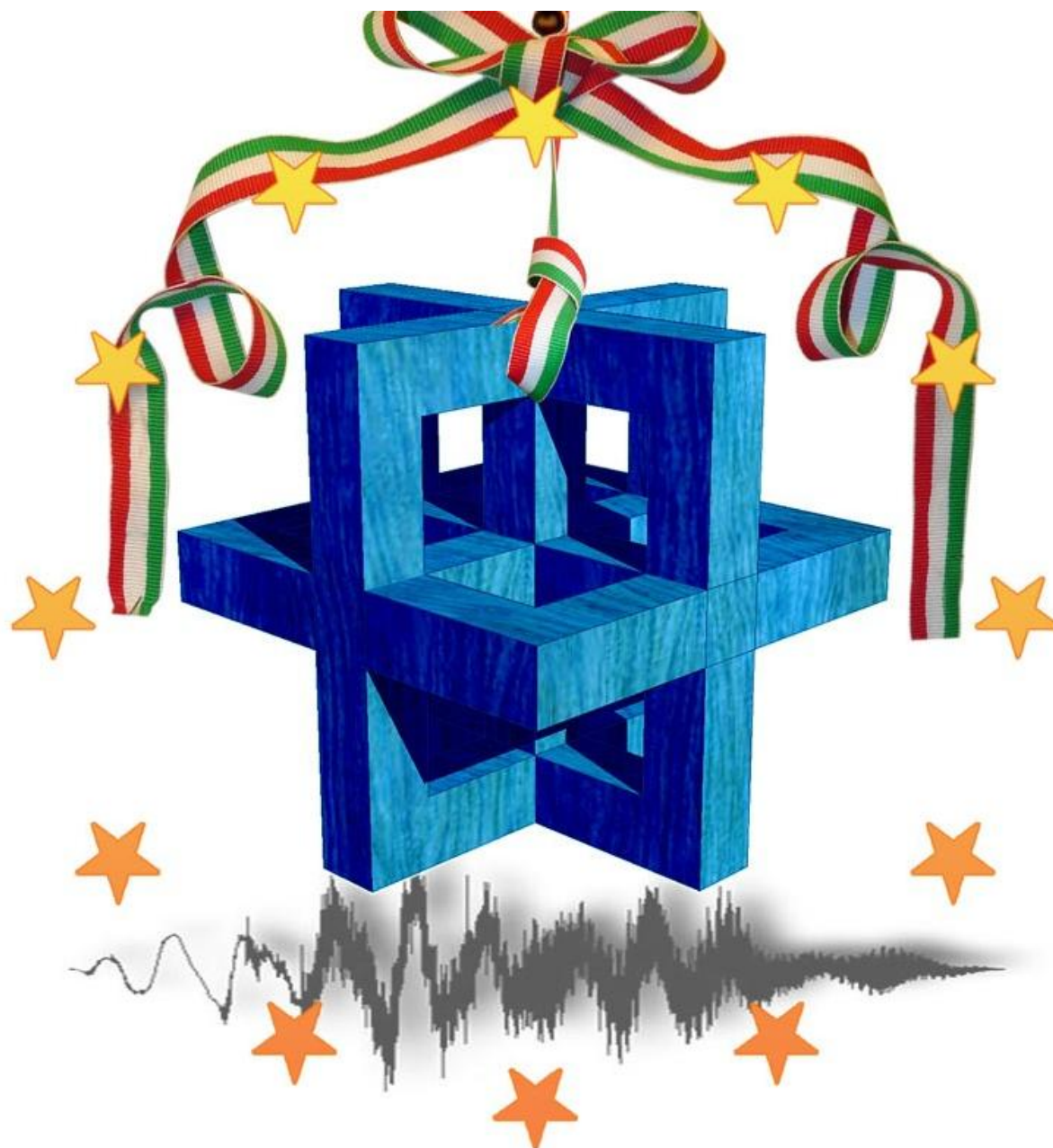

Premessa

La scuola è un luogo sicuro. Per mantenere questa condizione, **i comportamenti** delle persone presenti al suo interno **devono uniformarsi con consapevole, costante e collaborativa puntualità alle disposizioni della presente organizzazione.**

I principi che hanno guidato l'elaborazione delle misure di prevenzione e tutela sono stati i seguenti:

- ✓Aerazione e ricambi di aria
- ✓Sanificazione degli ambienti e delle attrezzature
- ✓Igienizzazione delle mani
- ✓Uso di Dispositivi di Protezione Individuale (DPI) nei casi previsti.

La scuola si è organizzata per tempo allo scopo di consentire **il regolare svolgimento delle lezioni in presenza a tutti gli studenti garantendo anche il tempo pieno.**

Delle misure di prevenzione e protezione di cui al presente documento e di tutti i successivi provvedimenti, la Dirigente Scolastica assicurerà adeguata **comunicazione alle famiglie, agli studenti, ai docenti, attraverso tutti i canali a disposizione.**

E' importante consultare periodicamente il sito web della scuola www.icmarconisgv.edu.it

Le informazioni saranno inoltre disponibili e riassunte in chiare segnaletiche che verranno appositamente predisposte ed affisse per:

- ✓Informare in relazione agli **accessi consentiti**
- ✓Informare in relazione alle **raccomandazioni di distanziamento sociale**
- ✓Informare in relazione alle **principali norme di igiene previste.**



Individuazione e gestione dei gruppi classe

Particolare cura sarà data al **benessere delle bambine e dei bambini**: si prediligerà, laddove possibile, tenuto conto anche della tenera età degli studenti, il lavoro in gruppi/sezioni. Lo scopo prioritario è quello di semplificare l'adozione delle misure di contenimento conseguenti a eventuali casi di contagio e limitarne l'impatto sull'intera comunità scolastica.

L'organizzazione degli ambienti prevede l'individuazione di:

- aree strutturate, nel rispetto delle esigenze della fascia di età, anche attraverso una **diversa disposizione degli arredi**, affinché si possano realizzare le esperienze quotidianamente proposte;
- **materiale ludico-didattico, oggetti e giocattoli costantemente igienizzati.**



Accoglienza, accompagnamento e collaborazione



Molta attenzione verrà prestata al momento dedicato **all'accoglienza**.

Sarà, pertanto, fondamentale la collaborazione dei genitori, il rispetto degli orari, delle regole stabilite e dei ruoli che, all'interno dell'istituzione scolastica, rivestono i singoli operatori.

Lavorare in un **clima di serenità e rispetto reciproco** è la base di partenza per poter garantire ai nostri alunni un ambiente accogliente e di qualità.



Organizzazione interna delle aule

I servizi educativi dell'infanzia **presentano delle peculiarità didattico - educative.**

E' sostenuta, laddove possibile, una didattica per gruppi/sezioni nonché particolare accorgimento al rispetto delle **fondamentali regole di igienizzazione.**

**Didattica per gruppi
di alunni**

**Spazi più ampi e
flessibili**

**Organizzazione di
angoli-gioco**

**Regolare areazione
delle aule**

**Regolare igiene delle
mani e delle
superfici**



PIANO DI ACCOGLIENZA E RIENTRO

Alunni iscritti negli a.s. precedenti

SEZIONI SCUOLA CAIANI-DOCCIO-BANI



15 -16 settembre 2022 (SENZA MENSA)

INGRESSO: dalle ore 8.00 alle ore 9.30

USCITA: dalle ore 12.00 alle ore 13.00

19 -21 settembre 2022 (CON MENSA)

INGRESSO: dalle ore 8.00 alle ore 9.30

USCITA: dalle ore 13.30 alle ore 13.45

DAL 22 settembre 2022 ORARIO COMPLETO

INGRESSO: dalle ore 8.00 alle ore 9.30

PRIMA uscita (senza pranzo): ore 12.00

SECONDA uscita (dopo pranzo): dalle ore 13.30 alle ore 13.45

TERZA uscita: dalle ore 15.45 alle 16.00

Considerata la tenera età dei bambini e il delicato compito di ripresa delle attività si ribadisce l'importanza della **collaborazione e del confronto continuo tra famiglie e gli insegnanti.** E' fondamentale rispettare i tempi di ciascun bambino/a e garantire che il rientro avvenga nella maniera più serena possibile.

PIANO DI ACCOGLIENZA **Alunni NUOVI ISCRITTI**

SEZIONI SCUOLA CAIANI-DOCCIO-BANI

L'inserimento dei bambini **nuovi iscritti** è un **momento molto delicato** che richiede **la partecipazione attiva e collaborativa dei genitori.**

- L'inserimento degli studenti **nuovi iscritti avverrà per piccoli gruppi.**
- Il programma di accoglienza è lo stesso per tutti i plessi BANI, CAIANI e DOCCIO.
- Il **servizio mensa** per i nuovi iscritti **partirà dal 26 settembre.**
- Il programma di inserimento è di seguito illustrato e **verrà meglio chiarito dalle insegnanti nella prima riunione fissata prima dell'inizio delle lezioni.**
- Per gli inserimenti **verranno individuati** dagli **insegnanti appositi spazi, fuori dalla sezione e preferibilmente all'esterno,** per i genitori.

PIANO DI ACCOGLIENZA E RIENTRO
Alunni NUOVI ISCRITTI
SEZIONI SCUOLA CAIANI-DOCCIO-BANI

15 – 16 -19 settembre 2022

Gruppo A: Ingresso ore 9:30; Uscita ore 10:30

Gruppo B: Ingresso ore 10:40; Uscita ore 11:40

Dal 20 settembre al 23 settembre 2022

GRUPPI A e B: Ingresso alle 9.30

Uscita senza pranzo alle ore 12.00

Dal 26 settembre ORARIO COMPLETO

INGRESSO: dalle ore 8.00 alle ore 9.30

PRIMA uscita (senza pranzo): ore 12.00

SECONDA uscita (dopo pranzo): dalle 13.30 alle 13.45

TERZA uscita: dalle ore 15.45 alle ore 16.00



I gruppi A e B saranno definiti e comunicati dalle insegnanti il giorno previsto per la riunione con i genitori. A riguardo si cercherà di venire incontro alle esigenze di ciascuno confidando nel consueto spirito di collaborazione tra le famiglie.

SERVIZIO MENSA

Il servizio mensa per la scuola dell'infanzia partirà **LUNEDI' 19 settembre** per i bambini iscritti negli a.s. precedenti e **LUNEDI' 26 settembre** per i bambini nuovi iscritti secondo il programma di inserimento precedentemente illustrato.

Gli studenti della Scuola dell'Infanzia potranno consumare il pasto negli spazi già organizzati e predisposti a tale scopo.

Studenti del plesso Bani

- Ogni sezione ha a disposizione una propria aula mensa.
- Gli studenti saranno collocati ai tavoli garantendo il maggiore distanziamento possibile tra gli alunni al tavolo e tra i tavoli.

Studenti del plesso Rosai - Caiani

- Tutte le classi pranzeranno nell'ampio spazio adibito a refettorio.
- I tavoli saranno predisposti in modo da garantire il giusto distanziamento tra sezioni.

Studenti del plesso Doccio

- Tutte le classi pranzeranno nello spazio adibito a refettorio.
- I tavoli saranno predisposti in modo da garantire il giusto distanziamento tra sezioni.



UTILIZZO SPAZI ESTERNI

- Ogni volta che le condizioni meteo lo consentiranno **le attività potranno essere svolte all'esterno degli edifici.**
- Le sezioni potranno spostarsi sui vari spazi a disposizione e utilizzare i giochi esterni che verranno opportunamente igienizzati.
- I bambini potranno usufruire dei numerosi **spazi all'aperto per attività didattiche** come l'educazione ambientale e l'educazione motoria.

UTILIZZO SERVIZI IGIENICI

L'accesso degli alunni ai **servizi igienici** sarà **organizzato in modo da evitare affollamenti e da garantire le opportune e frequenti operazioni di pulizia.**



Alcune sezioni hanno il bagno direttamente nell'aula.

L'accesso degli alunni ai servizi igienici **sarà regolato**, per ogni plesso, **dagli insegnanti** che potranno prevedere **turni di utilizzo per classe**, soprattutto in prossimità della consumazione del pasto. Ciò consentirà ai collaboratori scolastici di effettuare le opportune operazioni di igienizzazione.

Saranno previsti diversi momenti di igienizzazione delle mani durante la giornata.



PULIZIA E SANIFICAZIONE DEI LOCALI SCOLASTICI

I collaboratori scolastici assicurano la **pulizia giornaliera e l'igienizzazione periodica** dei locali, degli ambienti, delle postazioni di lavoro, dei giochi e delle aree comuni.

Si assicurerà la **frequente ventilazione dei locali** sia durante le attività didattiche che durante le operazioni di pulizia.



L'Istituto Superiore di Sanità ha inoltre diffuso le “Indicazioni strategiche ad interim per preparedness e readiness ai fini di mitigazione delle infezioni da SARS-CoV-2 nell’ambito dei servizi educativi per l’infanzia gestiti dagli Enti locali, da altri enti pubblici e dai privati, e delle scuole dell’infanzia statali e paritarie a gestione pubblica o privata per l’anno scolastico 2022 -2023”, aggiornate all’11 agosto 2022.

Le Indicazioni sono reperibili on line al link

https://www.iss.it/documents/20126/0/infanzia+indicazioni+A.S.+2022+-+2023_20220811b+%281%29.pdf/71ebd1ca-381e-f038-8ab4-e312764bc74b?t=1660311969294

Con decreto del Presidente del Consiglio dei ministri del 26 luglio 2022 sono state emanate le “Linee guida sulle specifiche tecniche in merito all'adozione di dispositivi mobili di purificazione e impianti fissi di aerazione e agli standard minimi di qualità dell'aria negli ambienti scolastici e in quelli confinati degli stessi edifici”.

I principali documenti di riferimento

CONDIZIONI NECESSARIE PER ENTRARE A SCUOLA



Non avere temperatura corporea al di sopra di 37,5 °C



Non manifestare sintomi compatibili con COVID-19

ALUNNO CON SINTOMATOLOGIA A SCUOLA

- 1** L'operatore scolastico (insegnante, collaboratore scolastico, referente covid...) che viene a conoscenza di allievo sintomatico deve avvertire il referente COVID. Il referente (o altro operatore scolastico) deve telefonare immediatamente ai genitori o al tutore legale
- 2** Munire l'alunno di mascherina ed ospitarlo in un'area di isolamento
- 3** Procedere alla misurazione della temperatura corporea, da parte del personale scolastico individuato (munito di mascherina), mediante l'uso di termometri che non prevedono il contatto
- 4** Il minore attende l'arrivo dei genitori/loro delegati in compagnia del personale scolastico individuato che deve mantenere il distanziamento fisico di almeno un metro e deve indossare la mascherina chirurgica.
- 5** Pulire e disinfettare le superfici dell'area di isolamento dopo che l'alunno sintomatico è tornato a casa



RIUNIONI E COLLOQUI CON I GENITORI

- **L'assemblea dei genitori** per l'elezione dei rappresentanti e i **Consigli di intersezione aperti ai rappresentanti** potranno svolgersi utilizzando la modalità on-line oppure in presenza in base alla situazione sanitaria. Le modalità saranno comunicate di volta in volta.
- **I colloqui docenti-genitori si svolgeranno solo su appuntamento.** Sarà inviata apposita circolare in merito.
- **Le comunicazioni tra la scuola e la famiglia** saranno effettuate prioritariamente tramite il registro elettronico, la posta elettronica e il sito web istituzionale.



Certi di poter contare sulla vostra preziosa collaborazione, il personale dell'Istituto Comprensivo «G. Marconi» augura a tutti gli studenti e alle loro famiglie...

BUON ANNO SCOLASTICO!

LA SCUOLA
RIPARTE!

**Indicazioni utili per
studenti e famiglie**

A.S. 2022/2023

Scuola Primaria

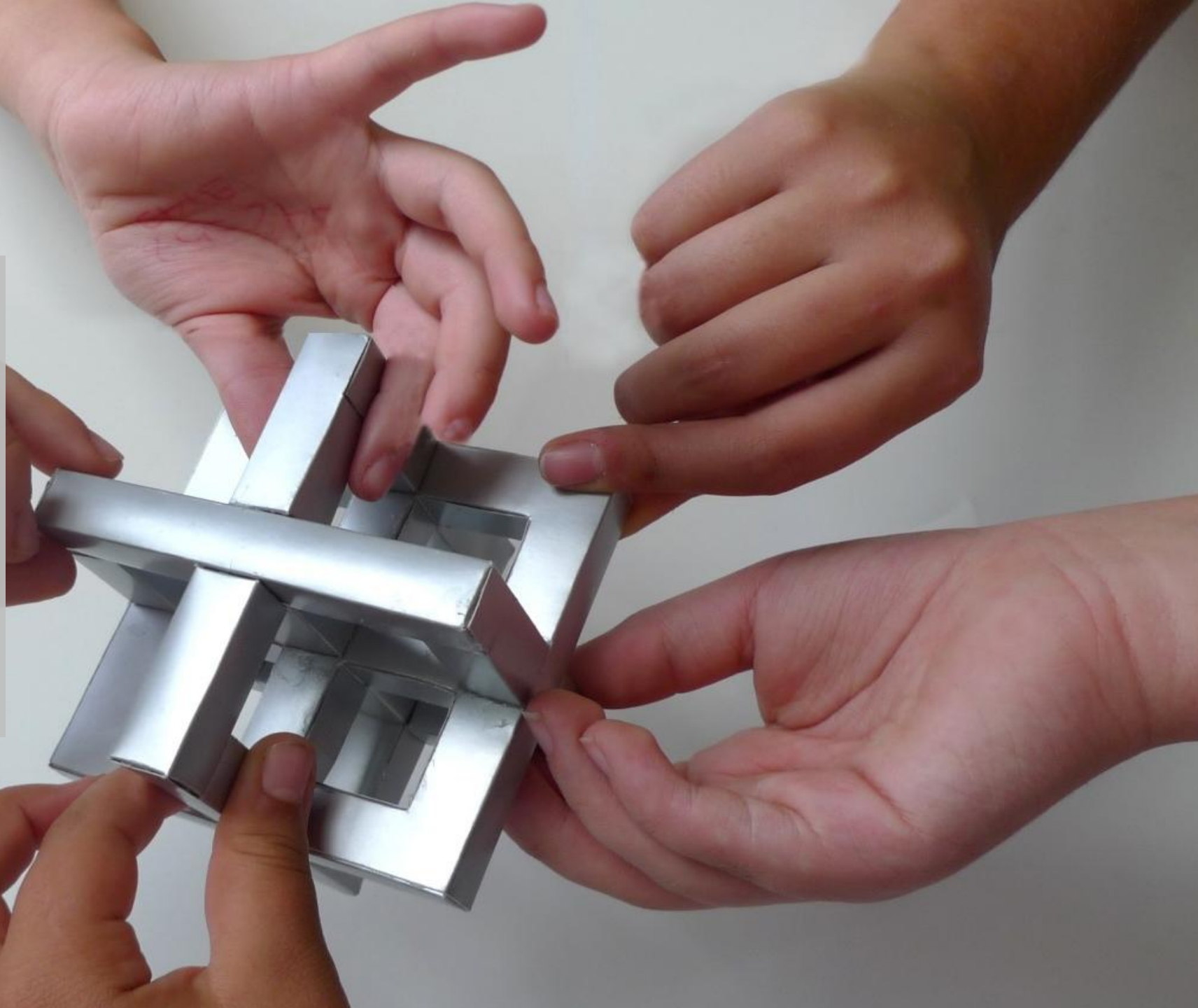

Premessa

La scuola è un luogo sicuro. Per mantenere questa condizione, **i comportamenti** delle persone presenti al suo interno **devono uniformarsi con consapevole, costante e collaborativa puntualità alle disposizioni della presente Organizzazione.**

I principi che hanno guidato l'elaborazione delle misure di prevenzione e tutela sono stati i seguenti:

- ✓ Distanziamento fisico
- ✓ Aerazione e ricambi di aria
- ✓ Sanificazione degli ambienti e delle attrezzature
- ✓ Igienizzazione delle mani
- ✓ Uso di Dispositivi di Protezione Individuale (DPI) nei casi previsti.

La scuola si è organizzata per tempo allo scopo di consentire **il regolare svolgimento delle lezioni in presenza a tutti gli studenti garantendo anche il tempo pieno.**

Delle misure di prevenzione e protezione di cui al presente documento e di tutti i successivi provvedimenti, la Dirigente Scolastica assicurerà adeguata **comunicazione alle famiglie, agli studenti, ai docenti, attraverso tutti i canali a disposizione.**

E' importante consultare periodicamente il sito web della scuola www.icmarconisgv.edu.it

Le informazioni saranno inoltre disponibili e riassunte in chiare segnaletiche che verranno appositamente predisposte ed affisse per:

- ✓ Informare in relazione agli **accessi consentiti**
- ✓ Informare in relazione alle **raccomandazioni di distanziamento sociale**
- ✓ Informare in relazione alle **principali norme di igiene previste**



Organizzazione generale dell'Istituto

INGRESSI ED USCITE

L'istituto scolastico si è organizzato in modo da **limitare il più possibile gli assembramenti nelle fasi di ingresso ed uscita** dalla scuola e **ridurre gli spostamenti interni**.

A ciascuna classe sarà assegnato **il tragitto più comodo per raggiungere la propria aula**.

Gli orari e l'articolazione degli ingressi ed uscite sono stati stabiliti in modo da **limitare il più possibile gli assembramenti**, in accordo anche con gli Enti locali che gestiscono i servizi di trasporto.

Per l'a.s. 2022/23 non sono previsti ingressi e uscite scaglionate e questo grazie alla possibilità di avere a disposizione diversi ingressi (2 per la scuola del Bani e 1 per il plesso Doccio) come di seguito illustrato. Pertanto gli studenti **entreranno ordinatamente evitando assembramenti fuori e dentro i locali scolastici**.



Organizzazione interna delle aule



Banchi sistemati in modo da garantire la distanza di 1 metro

Gel disinfettante a disposizione di ogni aula gestito dagli insegnanti

Regolare areazione delle aule

Carta e spray alcolico per la sanificazione delle superfici a disposizione di ogni aula

INGRESSI E USCITE



- Per la sicurezza di tutti è **OBBLIGATORIO** rispettare gli **ORARI** d'ingresso e di uscita.
- Si raccomanda alle famiglie e agli studenti di **essere puntuali** (è opportuno non anticiparsi, né attardarsi né trattenersi fuori l'edificio scolastico) al fine di evitare gli assembramenti e facilitare l'ingresso degli studenti nel plesso scolastico. Si fa presente che tutto quello che succede fuori dal plesso scolastico non è responsabilità dell'istituzione scolastica né rientra nella gestione della stessa.
- Al termine delle operazioni di ingresso i cancelli dell'edificio saranno chiusi; gli allievi ritardatari potranno accedere ai locali scolastici utilizzando **SOLTANTO** l'ingresso principale.
A riguardo si chiede agli studenti e alle famiglie la MASSIMA COLLABORAZIONE: il rispetto dell'orario di inizio delle lezioni è una delle regole più importanti in una comunità come quella scolastica, significa soprattutto portare rispetto verso gli insegnanti e i propri compagni e non interrompere la lezione già iniziata.

ORARIO INGRESSO E USCITA
-PLESSO DOCCIO-
dalle ore 8.05 alle ore 16.05



Classi 1A-2A-3A-4A-5A

INGRESSO 1

ORE 8,05

USCITA 1

ORE 12,35

ORE 16,05 (MARTEDI' e GIOVEDI' rientro pomeridiano)

INGRESSI E USCITE PLESSO DOCCIO

dalle ore 8.05 alle 16.05



Ingresso 1: Viale Giotto (ingresso principale)

ORARIO INGRESSO E USCITA - PLESSO BANI-

Ingresso dalle ore 8.10 alle ore 8.20

Uscita alle ore 12,40 per il tempo normale; ore 16.10 per rientri e tempo pieno

Classi 1B-2B-3B-4B-5B
1C-2C-3C-4C-5C



INGRESSO 1
dalle ore 8,10
USCITA 1
Ore 16,10

Classi 1A – 2A – 3A – 4A- 5A

INGRESSO 2
dalle ore 8,10
USCITA 2
Ore 12,40-16,10

Rientri Pomeridiani – Tempo normale
LUNEDI' e **MERCOLEDI'**: 1A, 2A,3A
4A e 5A



INGRESSI E USCITE

- PLESSO BANI



Ingresso 1: Viale Europa (ingresso principale)



Ingresso 2: via Spartaco Lavagnini

ORARIO PRIMI GIORNI DI SCUOLA

15 - 16 settembre 2022

Studenti del plesso Bani

➤ **Classi Tempo normale**

Tutte le classi entreranno dalle ore 8.10 ed usciranno alle 12.40 utilizzando gli ingressi e le uscite indicate nelle precedenti diapositive.

➤ **Classi Tempo pieno**

Tutte le classi entreranno dalle ore 8.10 ed usciranno alle 12:40 utilizzando gli ingressi e le uscite indicate nelle precedenti diapositive.

Studenti del plesso Doccio

Tutte le classi entreranno alle ore 8.05 ed usciranno alle ore 12.35 utilizzando l'ingresso e l'uscita indicati nelle precedenti diapositive

Gli insegnanti

Tutti gli insegnanti saranno presenti in aula 5 MINUTI PRIMA dell'inizio delle lezioni, come da contratto e secondo il proprio orario.

N.B: Per il primo giorno di scuola, al fine di agevolare le operazioni di accoglienza degli studenti **iscritti alle classi prime**, l'ingresso è previsto per le ore 8.30 come già comunicato.





SERVIZIO MENSA

Il servizio mensa per la scuola primaria partirà **Lunedì 19 settembre 2022**

Nel rispetto delle regole previste per il **distanziamento sociale**, considerate le indicazioni fornite dal gestore del servizio mensa, gli studenti della Scuola Primaria potranno consumare il pasto nel modo seguente:

Studenti del plesso Bani

➤ Utilizzeranno il **refettorio alternandosi in 2 turni.**

Studenti del plesso Doccio

➤ Tutte le classi pranzeranno nel **refettorio.**





INTERVALLI E UTILIZZO SPAZI ESTERNI

- Ogni volta che le condizioni meteo lo consentiranno **la ricreazione potrà essere svolta all'esterno degli edifici** nel rispetto delle distanze interpersonali.
- Gli intervalli saranno organizzati al fine di facilitare il distanziamento e consentire agli insegnanti una serena gestione del proprio gruppo classe.
- Gli studenti potranno usufruire dei numerosi **spazi all'aperto anche per altre attività didattiche** (educazione ambientale, educazione motoria).
- **Quando le condizioni meteo non lo consentiranno** gli intervalli avverranno all'interno dell'edificio, preferibilmente **dentro le proprie classi**, o in alternativa, in luoghi appositamente individuati (parti di corridoio ...).
- In aula la **consumazione della merenda**, portata da casa, **avverrà al proprio posto**; gli studenti non potranno scambiarsi la merenda.
- Considerato che i momenti per recarsi al bagno saranno limitati e organizzati in modo da evitare assembramenti.
- **E' importante che ogni studente porti da casa una borraccia dell'acqua.**

UTILIZZO SERVIZI IGIENICI



L'accesso degli alunni ai **servizi igienici** sarà **organizzato in modo da evitare affollamenti e da garantire le opportune e frequenti operazioni di pulizia.**

Ad ogni classe verrà assegnato il bagno più vicino alla propria aula

L'accesso degli alunni ai servizi igienici **sarà regolato**, per ogni plesso e per ogni piano. Ciò consentirà ai collaboratori scolastici di effettuare le opportune operazioni di igienizzazione.





PULIZIA E SANIFICAZIONE DEI LOCALI SCOLASTICI



I collaboratori scolastici assicurano la **pulizia giornaliera e l'igienizzazione periodica** dei locali, degli ambienti, delle postazioni di lavoro e delle aree comuni.

Si assicurerà la **frequente ventilazione dei locali** sia durante le attività didattiche che durante le operazioni di pulizia.



I principali documenti di riferimento

L'Istituto Superiore di Sanità (ISS) il 5 agosto 2022, ha diffuso le "Indicazioni strategiche ad interim per preparedness e readiness ai fini di mitigazione delle infezioni da SARS-CoV-2 in ambito scolastico (a.s. 2022 -2023)".

https://www.iss.it/documents/20126/0/indicazioni+A.S.+2022+-+2023_versione+05.08.pdf/c182661f-2144-6d5d-29c4-9c04c6aa02ee?t=1659721330842

Con decreto del Presidente del Consiglio dei ministri, il 26 luglio 2022, sono state emanate le "Linee guida sulle specifiche tecniche in merito all'adozione di dispositivi mobili di purificazione e impianti fissi di aerazione e agli standard minimi di qualità dell'aria negli ambienti scolastici e in quelli confinati degli stessi edifici".



CONDIZIONI NECESSARIE PER ENTRARE A SCUOLA



Non avere temperatura corporea al di sopra di 37,5°C



Non manifestare sintomi compatibili con COVID-19

ALUNNO CON SINTOMATOLOGIA A SCUOLA

1

L'operatore scolastico (insegnante, collaboratore scolastico, referente covid ...) che viene a conoscenza di allievo sintomatico deve avvertire il referente COVID. Il referente (o altro operatore scolastico) deve telefonare immediatamente ai genitori o al tutore legale.

2

Munire l'alunno di mascherina ed ospitarlo in un'area di isolamento

3

Procedere alla misurazione della temperatura corporea, da parte del personale scolastico individuato (munito di mascherina), mediante l'uso di termometri che non prevedono il contatto

4

Il minore attende l'arrivo dei genitori o di loro delegati in compagnia del personale scolastico individuato che deve mantenere il distanziamento fisico di almeno un metro e deve indossare la mascherina chirurgica.

5

Pulire e disinfettare le superfici dell'area di isolamento dopo che l'alunno sintomatico è tornato a casa

INGRESSO A SCUOLA PERSONALE NON SCOLASTICO



- Ai **genitori** (o loro delegati) **non è consentito entrare nei locali interni all'edificio scolastico** a meno che non abbiano chiesto ed ottenuto il permesso a farlo o non siano stati espressamente convocati o non debbano ritirare in anticipo il figlio.
- **L'accesso ai visitatori (genitori) è pertanto ridotto.**



RIUNIONI E COLLOQUI CON I GENITORI

- **L'assemblea dei genitori** per l'elezione dei rappresentanti e i **Consigli di interclasse aperti ai rappresentanti** si svolgeranno secondo modalità che saranno comunicate di volta in volta.
- **I colloqui docenti/genitori si svolgeranno solo su appuntamento**, on-line oppure in presenza, in base alla situazione sanitaria. Sarà inviata apposita circolare in merito.
- **Le comunicazioni tra la scuola e la famiglia** saranno effettuate prioritariamente tramite il registro elettronico, la posta elettronica e il sito web istituzionale.



Certi di poter contare sulla vostra preziosa collaborazione, il personale dell'Istituto Comprensivo «G. Marconi» augura a tutti gli studenti e alle loro famiglie...

BUON ANNO SCOLASTICO!

LA SCUOLA RIPARTE!

**Indicazioni utili per
studenti e famiglie**

A.S. 2022/2023

**Scuola Secondaria di
I grado**



Premessa

La scuola è un luogo sicuro. Per mantenere questa condizione, i **comportamenti** delle persone presenti al suo interno **devono uniformarsi con consapevole, costante e collaborativa puntualità alle disposizioni della presente Organizzazione.**

I principi che hanno guidato l'elaborazione delle misure di prevenzione e tutela sono stati i seguenti:

- ✓ Distanziamento fisico
- ✓ Aerazione e ricambi di aria
- ✓ Sanificazione degli ambienti e delle attrezzature
- ✓ Igienizzazione delle mani
- ✓ Uso di Dispositivi di Protezione Individuale (DPI) nei casi in cui è previsto



La scuola si è organizzata per tempo allo scopo di consentire **il regolare svolgimento delle lezioni in presenza a tutti gli studenti.**

Delle misure di prevenzione e protezione di cui al presente documento e di tutti i successivi provvedimenti, la Dirigente Scolastica assicurerà adeguata **comunicazione alle famiglie, agli studenti, ai docenti, attraverso tutti i canali a disposizione.**

E' importante consultare periodicamente il sito web della scuola www.icmarconisgv.edu.it

Le informazioni saranno inoltre disponibili e riassunte in chiare segnaletiche che verranno appositamente predisposte ed affisse per:

- ✓ Informare in relazione agli **accessi consentiti**
- ✓ Informare in relazione alle **raccomandazioni di distanziamento sociale**
- ✓ Informare in relazione alle **principali norme di igiene previste.**





Organizzazione generale dell'Istituto



INGRESSI ED USCITE

L'istituto scolastico si è organizzato in modo da **limitare il più possibile gli assembramenti nelle fasi di ingresso ed uscita** dalla scuola e **ridurre gli spostamenti interni**.

A ciascuna classe sarà assegnato **il tragitto più vicino** alla propria aula.

L'articolazione degli ingressi ed uscite è stata stabilita nel dettaglio in modo da limitare il più possibile gli assembramenti, in accordo anche con gli Enti locali che gestiscono i servizi di trasporto.

Per l'a.s. 2022/23 non sono previsti ingressi e uscite scaglionate e questo grazie alla possibilità di avere a disposizione diversi ingressi come di seguito illustrato. Pertanto gli studenti **entreranno ordinatamente evitando assembramenti fuori e dentro i locali scolastici**.

Organizzazione interna delle aule



Banchi sistemati in modo da garantire la distanza di 1 metro

Gel disinfettante a disposizione di ogni aula gestito dagli insegnanti

Regolare areazione delle aule

Carta e spray alcolico per la sanificazione delle superfici a disposizione di ogni aula

INGRESSI E USCITE



- Per evitare assembramenti **gli allievi entreranno ed usciranno ordinatamente dal plesso** rispettando **la regola del distanziamento sociale e l'organizzazione di seguito illustrata.**
- Per la sicurezza di tutti è **OBBLIGATORIO** rispettare gli **ORARI** e gli **INGRESSI** assegnati a ciascuna classe.
- Si raccomanda alle famiglie e agli studenti di **essere puntuali** (è opportuno non anticiparsi, né attardarsi né trattenersi fuori l'edificio scolastico) al fine di evitare gli assembramenti. **Si fa presente che tutto quello che succede fuori dal plesso scolastico non è responsabilità dell'istituzione scolastica né rientra nella gestione della stessa.**
- Al termine delle operazioni di ingresso i cancelli dell'edificio saranno chiusi; gli allievi ritardatari potranno accedere ai locali scolastici utilizzando **SOLTANTO** l'ingresso principale. **A riguardo si chiede agli studenti e alle famiglie la MASSIMA COLLABORAZIONE: il rispetto dell'orario di inizio delle lezioni è una delle regole più importanti in una comunità come quella scolastica, significa soprattutto portare rispetto verso gli insegnanti e i propri compagni e non interrompere la lezione già iniziata.**

Per tutti gli studenti le lezioni inizieranno alle ore 7.55; pertanto i cancelli dell'edificio verranno aperti alle ore 7.50.

Gli insegnanti, della prima ora, come da contratto, saranno in classe 5 minuti prima dell'inizio delle lezioni.

**Classi 1A-2A-1B-3B-1C
2D-1D-1E**

**INGRESSO 1
USCITA 1**

Classi 3A-2B-2C-3C-3D-3E-3F

**INGRESSO 2
USCITA 2**



**ORARI DI INGRESSO e
USCITA**

INGRESSO
Ore 7.50/7.55
USCITA
Ore 13.45

INGRESSI E USCITE



INGRESSO 2: L' accesso all' ingresso e per l' uscita 2 sarà consentito dal cancello laterale situato su via XXV Aprile

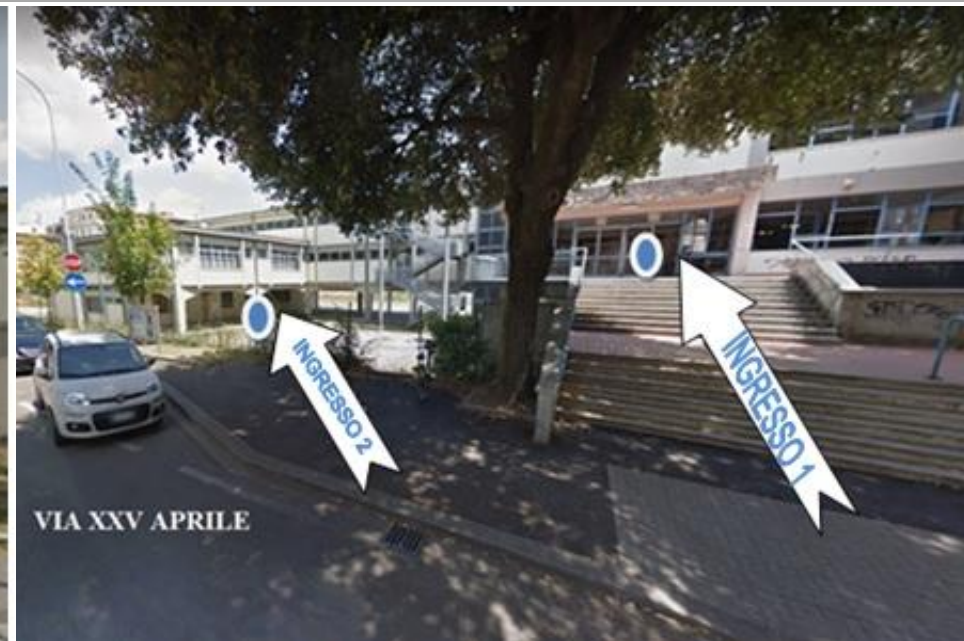

INGRESSO 1: via XXV Aprile (ingresso principale)

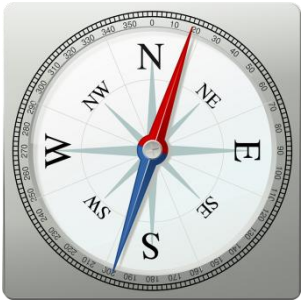

PER ORIENTARSI ...



Ingresso 2: accesso dal piano terra – lato palestra



ORARIO DELLE LEZIONI



Dal 15 settembre TUTTI GLI STUDENTI faranno le **6 UNITA' ORARIE** previste dal nuovo modello orario della Scuola Secondaria di I grado.



N.B.: Per il primo giorno di scuola, al fine di agevolare le operazioni di accoglienza degli studenti **iscritti alle classi prime**, l'ingresso è previsto per le ore 8.30 come già comunicato.



INTERVALLI E UTILIZZO SPAZI ESTERNI

Tutte le classi avranno il primo intervallo **dalle 9.45 alle 9.55** e il secondo intervallo **dalle 11.45 alle ore 11.55**



- Gli alunni **resteranno in aula, al proprio posto, per la consumazione della merenda** portata da casa.
- Potranno fare l'intervallo nella porzione di corridoio antistante la propria aula sotto la vigile sorveglianza del proprio/i docente/i .
- Quando le condizioni **meteorologiche lo permetteranno** si cercherà di garantire, ad ogni classe la possibilità di fare l'intervallo utilizzando gli spazi esterni.
- Gli studenti potranno usufruire degli **spazi all'aperto (loggiato e campo adiacente alla scuola), per diverse attività didattiche** (educazione ambientale, educazione motoria, educazione musicale ...)



UTILIZZO SERVIZI IGIENICI



L'accesso degli alunni ai **servizi igienici** sarà **organizzato in modo da evitare affollamenti e da garantire le opportune operazioni di pulizia.**

Ad ogni classe verrà assegnato il bagno più vicino all'aula. Non sarà consentito usare servizi igienici assegnati ad altre aule, salvo diversa comunicazione.

Durante gli intervalli, per evitare assembramenti, **non è previsto l'utilizzo dei bagni** salvo casi eccezionali.

Non sarà consentito l'uso dei bagni al cambio dell'ora.

MATERIALI DIDATTICI E USO DEI LABORATORI



- Gli alunni tengono **lo zaino nell'aula assegnata alla loro classe**.
- Quando gli studenti **si spostano** per recarsi nelle aule laboratorio **portano solo il materiale necessario**.
- **I laboratori saranno sanificati al termine dell'utilizzo da parte di ciascuna classe**, pertanto si cercherà di accorpare le ore di insegnamento al fine di facilitare le operazioni di igienizzazione.
- Si raccomanda a ciascun alunno l'utilizzo del proprio materiale scolastico e di evitare lo scambio o il prestito di materiale tra studenti
- **Per Musica:** gli alunni potranno usare solo il proprio strumento e/o lo strumento assegnato eventualmente in comodato d'uso dalla scuola.
- **Per Scienze Motorie:** gli studenti nel giorno previsto verranno, da casa, con abbigliamento idoneo a svolgere la lezione; porteranno nello zaino le scarpette che potranno cambiarsi in palestra o in spazi appositamente predisposti, nel rispetto del distanziamento sociale.



PULIZIA E SANIFICAZIONE DEI LOCALI SCOLASTICI



I collaboratori scolastici assicurano la **pulizia giornaliera e l'igienizzazione periodica** dei locali, degli ambienti, delle postazioni di lavoro e delle aree comuni.

Si assicurerà la **frequente ventilazione dei locali** sia durante le attività didattiche che durante le operazioni di pulizia.

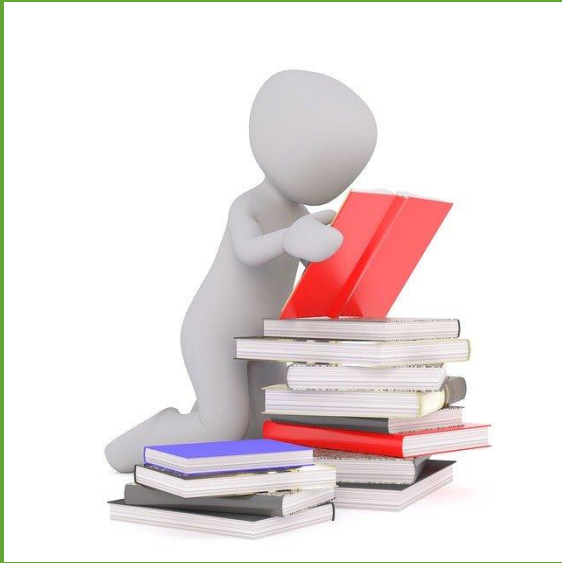

I principali documenti di riferimento

L'Istituto Superiore di Sanità (ISS) il 5 agosto 2022, ha diffuso "Indicazioni strategiche ad interim per preparedness e readiness ai fini di mitigazione delle infezioni da SARS-CoV-2 in ambito scolastico (a.s. 2022 -2023)".

https://www.iss.it/documents/20126/0/indicazioni+A.S.+2022+-+2023_versione+05.08.pdf/c182661f-2144-6d5d-29c4-9c04c6aa02ee?t=1659721330842

Con decreto del Presidente del Consiglio dei ministri del 26 luglio 2022 sono state emanate le "Linee guida sulle specifiche tecniche in merito all'adozione di dispositivi mobili di purificazione e impianti fissi di aerazione e agli standard minimi di qualità dell'aria negli ambienti scolastici e in quelli confinati degli stessi edifici".

CONDIZIONI NECESSARIE PER ENTRARE A SCUOLA



Non avere temperatura corporea al di sopra di 37,5 °C



Non manifestare sintomi compatibili con COVID-19

ALUNNO CON SINTOMATOLOGIA A SCUOLA

1

L'operatore scolastico (insegnante, collaboratore scolastico, referente covid...) che viene a conoscenza di allievo sintomatico deve avvertire il referente COVID. Il referente (o altro operatore scolastico) deve telefonare immediatamente ai genitori o al tutore legale

2

Munire l'alunno di mascherina ed ospitarlo in un'area di isolamento

3

Procedere alla misurazione della temperatura corporea, da parte del personale scolastico individuato (munito di mascherina), mediante l'uso di termometri che non prevedono il contatto

4

Il minore attende l'arrivo dei genitori/loro delegati in compagnia del personale scolastico individuato che deve mantenere il distanziamento fisico di almeno un metro e deve indossare la mascherina chirurgica.

5

Pulire e disinfettare le superfici dell'area di isolamento dopo che l'alunno sintomatico è tornato a casa



RIUNIONI E COLLOQUI CON I GENITORI



- **L'assemblea dei genitori** per l'elezione dei rappresentanti e i **Consigli di Classe aperti ai rappresentanti** si svolgeranno on-line oppure in presenza in base alla situazione sanitaria. Le modalità saranno comunicate di volta in volta.
- **I colloqui settimanali docenti/genitori si svolgeranno solo su appuntamento** (prenotazione tramite registro elettronico) **on-line o in presenza** secondo le condizioni epidemiologiche. Sarà inviata apposita circolare in merito.
- **Le comunicazioni tra la scuola e la famiglia** saranno effettuate prioritariamente tramite il registro elettronico, la posta elettronica e il sito web istituzionale.

INGRESSO A SCUOLA PERSONALE NON SCOLASTICO



- Ai **genitori** (o loro delegati) **non è consentito entrare nei locali interni all'edificio scolastico** a meno che non abbiano chiesto ed ottenuto il permesso a farlo o non siano stati espressamente convocati o non debbano ritirare in anticipo il figlio.
- **L'accesso ai visitatori (genitori) è pertanto ridotto.**



Certi di poter contare sulla vostra preziosa collaborazione, il personale dell'Istituto Comprensivo «G. Marconi» augura a tutti gli studenti e alle loro famiglie...

BUON ANNO SCOLASTICO!